

**PROJET BONAPARTE67**  
Transformation et extension d'une habitation unifamiliale  
Avenue Bonaparte 67 à 1180 Bruxelles

RE D'OURNAGE

**SPOTLESS ARCHITECTURE srl**  
Avenue d'Uccle, 42 à 1190 Forest  
Tel : 0477 73 80 78  
[www.spotless.be](http://www.spotless.be) - [info@spotless.be](mailto:info@spotless.be)

[illegible]

<b>TITRE DU PLAN</b> <b>Plans, coupes &amp; élévations</b> * plan d'implantation et de situation		<b>SITUATION DE BÂTIM</b> TYPE : <input type="checkbox"/> <b>IND</b> DATE DE RÉDACTION : <input type="checkbox"/> <b>02</b> / <input type="checkbox"/> <b>10</b> / <input type="checkbox"/> <b>2002</b> DATE DE RÉVISION : <input type="checkbox"/> <b>00</b> / <input type="checkbox"/> <b>00</b> / <input type="checkbox"/> <b>00</b>	
<b>SEPARATION MATRIERE D'USAGE</b> SIGNATURE ARCHITECTE : _____		<b>PERMIS D'URBANISME</b> TYPE : <input type="checkbox"/> <b>PRO</b> / <input type="checkbox"/> <b>TE</b> / <input type="checkbox"/> <b>DE</b> DATE DE DÉPÔT : <input type="checkbox"/> <b>00</b> / <input type="checkbox"/> <b>00</b> / <input type="checkbox"/> <b>00</b>	
<b>SEPARATION MATRIERE D'USAGE</b> SIGNATURE ARCHITECTE : _____		<b>PERMIS D'URBANISME</b> TYPE : <input type="checkbox"/> <b>PRO</b> / <input type="checkbox"/> <b>TE</b> / <input type="checkbox"/> <b>DE</b> DATE DE DÉPÔT : <input type="checkbox"/> <b>00</b> / <input type="checkbox"/> <b>00</b> / <input type="checkbox"/> <b>00</b>	

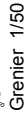

- 1 Pierre de parment - ton naturel
- 2 Crique de façade peinte - ton blanc
- 3 Tapis en terre cuite - ton noir
- 4 Isololette peintes - ton blanc
- 5 Chaises en bois - ton blanc
- 6 Chaises en bois - ton gris
- 7 Chaises aluminium - ton gris
- 8 Couverture et descentes d'eau pluviales zinc - ton naturel
- 9 Soutènement synthétique - ton gris
- 10 Enduit au isolant - ton blanc
- 11 Barrois métallique - ton gris
- 12 Carre-corps métallique - ton gris
- 13 Vitrres en bois - ton naturel
- 14 Cimentage hydrofuge au isolant - ton gris

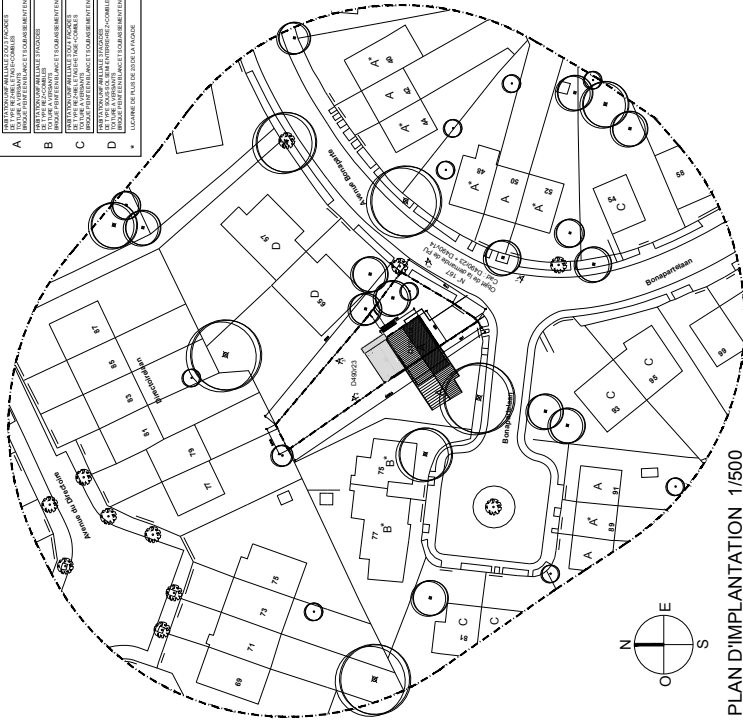

PLAN D'IMPLANTATION 1/500

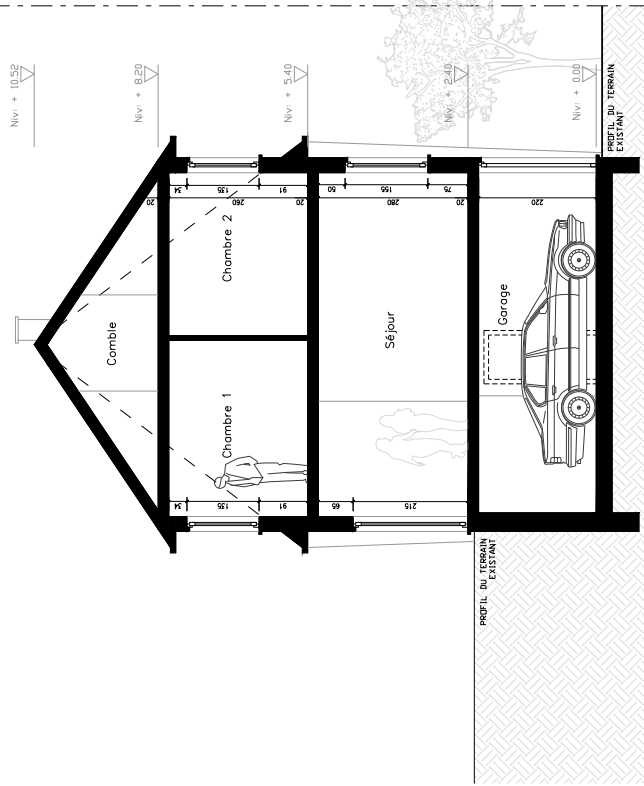

COUPE AA 1/50